



**GUIA COMPLETO DA CANDIDATA 2026**





# REQUISITOS PARA PARTICIPAÇÃO:

Para concorrer ao título de **Miss Cosmo Brasil 2026**, as candidatas deverão **atender obrigatoriamente aos seguintes critérios:**





## **1. ESTADO CIVIL E MATERNIDADE**

A candidata deve ser solteira, nunca ter sido casada, não gestante e não ter dado à luz.

## **2. FORMAÇÃO ACADÊMICA**

As candidatas devem ter no mínimo o Ensino Médio Completo.

## **3. CARÁTER MORAL**

A candidata deve possuir bom caráter moral, conforme avaliado pelos organizadores do Concurso.

## **4. GÊNERO:**

Mulheres transgênero ou cisgênero podem competir. Certifique-se de atender aos requisitos de gênero, você deve se identificar legalmente como mulher para competir no Miss Cosmo. As regras sobre quem pode competir variam de país para país.

## **5. FAIXA ETÁRIA**

A idade da candidata deve estar entre **18 e 33 anos** até o dia 31/12/2026, considerando-se a idade que terão nessa data, e não a idade no momento da inscrição.

## **6. RESIDÊNCIA**

A candidata deve residir no Estado que representa ou ter vínculo significativo com o Estado representado.



## **7. HISTÓRICO CRIMINAL**

Não ter sido condenada por nenhum crime e deve gozar de boa saúde física e mental, ser disciplinada e ter boa conduta moral.

## **8. ESTATURA MÍNIMA**

É exigida uma altura mínima acima de 1.60 centímetros.

## **9. CONHECIMENTO CULTURAL E SOCIAL**

Espera-se que a candidata tenha conhecimento amplo sobre seu país, incluindo aspectos culturais, tradições, política, comércio, questões ambientais, problemas sociais e conflitos.





## 10. PROIBIÇÃO DE ATIVIDADES ILÍCITA

É imprescindível a candidata não ter se envolvido em prostituição ou qualquer atividade relacionada.

## 11. CONDOTA PÚBLICA

A candidata que não tenha participado de exposições obscenas, tendo sua imagem (parcial ou total) associada ou publicada em material impresso, palcos, televisão ou filmes, incluindo vídeos gravados e acessíveis pela internet, com conotação sensual e sexual mostrando ou insinuando nudez parcial, total e ou explícita. Isso se refere a qualquer material visual, obras de arte, pinturas, fotografias, filmes, vídeos (amador e ou profissional), cartazes, panfletos, revistas, jornais, web sites e redes sociais da internet, selfie (fotos tiradas com celular), material publicitário impresso ou vídeo gravado.







# ETAPAS DO PROCESSO DE INSCRIÇÃO E CONCURSO



# FASE 1

INSCRIÇÕES GERAIS (CORTESIA)  
(01 DE NOVEMBRO A 31 DE JANEIRO DE 2026)



- Durante este período, todas as interessadas poderão se inscrever de forma gratuita através do site oficial do concurso Miss Cosmo Brasil.

## Regras e orientações:

- As candidatas devem preencher corretamente o formulário de inscrição, selecionando o Estado que desejam representar.
- É obrigatório confirmar o recebimento do link de inscrição com Raquel Barbosa através do WhatsApp: (21) 96605-5870.
- Inscrições realizadas até 31/01/2026 poderão ser contempladas como cortesia, conforme regulamento vigente e critérios de aprovação definidos pela organização nacional.



# FASE 2

## SELEÇÃO E VOTAÇÃO ESTADUAL (05 DE FEVEREIRO A 31 DE MARÇO DE 2026)

A partir de 05/02/2026, todas as inscrições aprovadas entram na plataforma oficial de votação, sendo automaticamente organizadas por Estado.

Durante dois meses (Fev–Mar/2026), ocorrerá a votação estadual, que será composta por três etapas de avaliação:

- **Miss Estadual** – escolhida pela Coordenação do Cosmo, com base no material de inscrição enviado e na análise do perfil da candidata em suas redes sociais (Instagram).
- **Miss Capital** – selecionada pelas páginas oficiais do Mundo Miss, devidamente cadastradas em nosso site e serão avaliadas com todos os materiais cedidos pela organização.
- **Miss Votação Popular** – eleita pela maior quantidade de votos recebidos na plataforma oficial de votação.

### Resultado da Fase Estadual:

- As três candidatas com maior destaque em cada Estado serão classificadas como finalistas de cada categoria acima descritas.

Total: 81 finalistas (27 estados x 3 representantes por estado).







# FASE 3

## RESULTADOS E CLASSIFICAÇÕES INTERMEDIÁRIAS

(05 DE ABRIL A 30 DE MAIO DE 2026)

Durante este período, será aberta uma nova votação nacional para definir as **duas representantes oficiais de cada Estado** que seguirão para a Final Nacional no Rio de Janeiro: Miss Estadual, Miss Capital, Miss Votação Popular

**A seleção será composta por 2 escolhidas de cada estado:**

- 27 Misses escolhidas pela Coordenação Nacional do Cosmo (avaliação técnica e perfil geral);
- 27 Misses escolhidas pela votação popular online.

Essas 54 candidatas classificadas formarão o grupo de finalistas estaduais que disputarão o título de Miss Cosmo Brasil 2026 na etapa final presencial em Agosto.

**Critério de substituição:**

Em caso de desistência da vencedora estadual, a vaga será assumida pela segunda colocada, e, se necessário, pela terceira colocada, conforme disponibilidade.



# FASE 4

VOTAÇÃO NACIONAL POPULAR (TOP 6)

JUNHO A AGOSTO DE 2026)

Durante este período, o público poderá votar em sua candidata favorita na votação nacional popular.

A candidata mais votada de todo o Brasil garantirá automaticamente uma vaga no TOP 6 da grande final do Miss Cosmo Brasil 2026.

As outras cinco finalistas serão escolhidas pelo júri técnico durante o evento final, completando o grupo das seis candidatas que disputarão o título nacional.







# EVENTO PRESENCIAL EM AGOSTO DE 2026





# TRAJE GALA







# ENTREVISTA

## PORTUGUÊS E INGLÊS

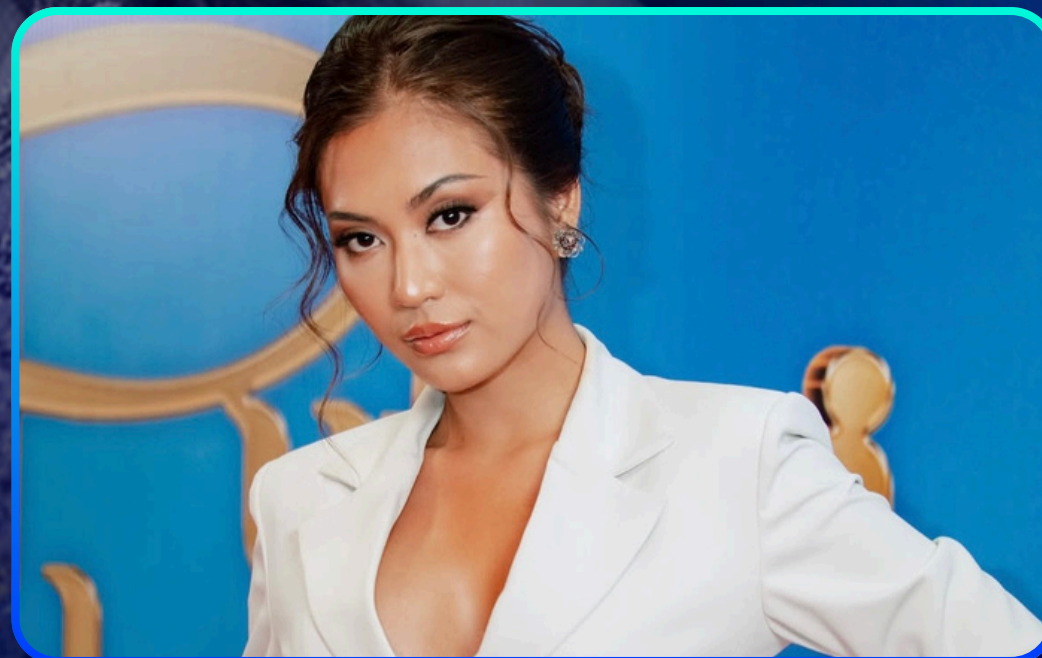





# TRAJE DE BANHO







# ORATÓRIA NO PALCO





# PREMIAÇÃO







# MELHOR VÍDEO DE MELHOR PROJETO SOCIAL



## VIAGEM NACIONAL

HOTEL LE CANTON - TERESÓPOLIS

*UMA VIAGEM PARA 2 PESSOAS COM PENSÃO COMPLETA*



## FAIXA DE MELHOR PROJETO SOCIAL



# PRIMEIRA COLOCADA

A vencedora do evento tem vaga garantida para concorrer no Miss Cosmo Internacional, sendo que em caso de desistência ou não cumprimento do regulamento, assume o título a segunda colocada.



## VIAGEM NACIONAL

**CLUB MED RIO DAS PEDRAS – MANGARATIBA**

Pacote de 2 diárias para 2 pessoas com All Inclusive



- Taxa de inscrição paga para a fase internacional
- Passagens áreas (ida e volta) para o país-sede do MCI
- Faixa de Miss Cosmo Brasil
- Coroa de Miss Cosmo Brasil



PRÊMIO EM DINHEIRO

**R\$ 30.000.00**





# SEGUNDA COLOCADA

- Faixa de Miss Cosmo Brasil – Segundo Lugar
- Trofeu Miss Cosmo Brasil – Segundo Lugar



# TERCEIRA COLOCADA

- Faixa de Miss Cosmo Brasil – Terceiro Lugar
- Trofeu Miss Cosmo Brasil – Terceiro Lugar





# SOBRE O CONFINAMENTO





O confinamento ocorrerá em AGOSTO DE 2026 e todas as despesas serão cobertas pela organização do concurso.

Isso inclui HOSPEDAGEM, ALIMENTAÇÃO e TRAJES DE ABERTURA DO EVENTO E TRAJE DE BIQUINI.





# O QUE NÃO INCLUI DURANTE O CONFINAMENTO E EVENTO?

- **Deslocamento** da candidata **até o local do confinamento no dia do check in;**
- **Trajes DE ENTREVISTA e GALA** para o desfile final;
- Sapatos e acessórios;
- **Extras consumidos fora da programação** do evento como spa do hotel, frigobar, room service e boutique;
- É importante que as candidatas **participem de todas as ações dos patrocinadores** durante esse período.





# IMPORTANTE

- Em caso de desistência da candidata, por qualquer motivo que seja, após o seu anúncio, será aplicada uma multa correspondente ao valor integral da inscrição acrescida de 100% (cem por cento) de multa sobre o valor total devido.
- A candidata deve estar disposta a participar das ações propostas pela organização durante o pré-concurso, tendo a consciência de que essa participação não tem inferência direta nos resultados da final;
- A candidata deve assinar o contrato e ficha de participação para validar a sua inscrição no evento.
- Caso o número mínimo de 20 (vinte) participantes não seja atingido após o lançamento da data do evento, a **ORGANIZAÇÃO NACIONAL** poderá transferir o local e a data do concurso, sem a necessidade de aprovação do **LICENCIADO** e das candidatas, e sem que tal alteração gere penalidades, cobranças adicionais ou justificativas para desistência







# LOCAIS QUE PODERÃO ACONTECER O CONCURSO

\*PODERÁ SOFRER ALTERAÇÕES





**MAC NITERÓI**  
NITERÓI - RJ



**BELMOND  
COPACABANA PALACE**  
RIO DE JANEIRO - RJ



**PALÁCIO QUITANDINHA**  
PETRÓPOLIS - RJ





**VINICOLA MATURANO**  
TERESOPOLIS - RJ



**TEATRO DINNER ROXY**  
RIO DE JANEIRO - RJ





# ROTEIRO DAS CANDIDATAS DURANTE O CONFINAMENTO





## ÔNIBUS BUS ORLA

O ônibus turístico oferece um tour guiado pelo Centro e Zona Sul do Rio, com sistema hop on/hop off, bar e palco para atrações artísticas.

## CRISTO REDENTOR

O mais icônico cartão postal do Rio de Janeiro localizado no alto do Morro do Corcovado, o Cristo Redentor é famoso também por ser uma das Sete Maravilhas do Mundo Moderno.





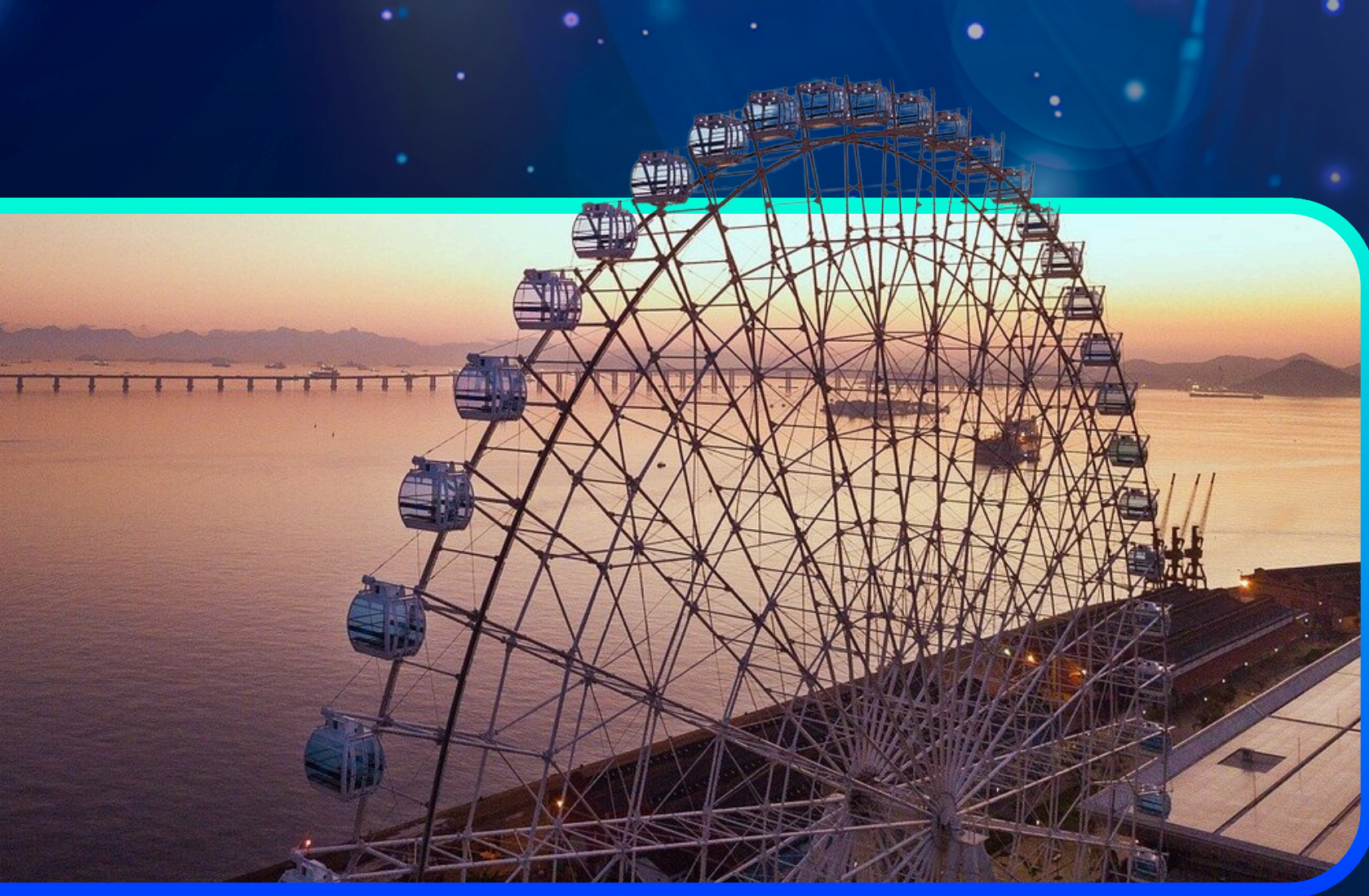

## YUP STAR

A Yup Star oferece diversão nas alturas, com a melhor vista da cidade. Uma experiência incrível com segurança, conforto e infraestrutura de primeiro nível.

## PÃO DE AÇÚCAR

O Parque Bondinho Pão de Açúcar é uma das atrações mais famosas do Rio, com subida rápida e vista incrível da Praia Vermelha e Baía de Guanabara. O destaque é o Morro do Pão de Açúcar, a 396 metros de altura.







## MUSEU DO AMANHÃ

Um espaço para refletir o presente e imaginar o futuro, com foco em sustentabilidade e convivência. Localizado na Praça Mauá, zona portuária do Rio.

## TEATRO MUNICIPAL

O Theatro Municipal, na Cinelândia (RJ), é uma das principais casas de ópera e espetáculos do Brasil, recebendo artistas nacionais e internacionais.







# JURADOS





# SOBRE O JÚRI TÉCNICO DO MISS COSMO 2026

A avaliação das candidatas será feita por um **júri técnico composto por 6 profissionais** cuidadosamente selecionados pela organização do concurso. Esses jurados estarão presentes ao longo de todo o confinamento e evento, garantindo uma avaliação justa, contínua e aprofundada de cada candidata.

## Os mesmos jurados irão avaliar as seguintes etapas:

- Entrevista individual
- Etapa Preliminar
- Evento Final

## Regras para o Júri:

Todos os jurados serão profissionais especializados em áreas como moda, beleza, comunicação, comportamento e imagem.

**Não será permitido nenhum vínculo pessoal ou profissional com as candidatas, assegurando total imparcialidade e credibilidade ao processo.**



# A CANDIDATA FICA CIENTE DE QUE:

As publicações produzidas e divulgadas nas mídias sociais do concurso **Miss Cosmo Brasil** seguem critérios independentes, cujas as postagens contemplam estratégias para maximizar o engajamento com seus seguidores obtidos através de ferramentas internas onde as candidatas não tem participação no planejamento e logística estruturada pelos administradores

**A sua imagem será divulgada nas mídias do concurso** (Facebook, Instagram, Youtube, site e revista) através de fotos e vídeos para fins de divulgação do evento e autoriza a organização a fazer uso da sua imagem para divulgação geral, bem como dos parceiros e patrocinadores do evento.





**RAQUEL BARBOSA**  
**(21) 96605-5870**

**Contato:**

**MISSCOSMOBRASIL@HELECOSSISTEMA.COM.BR**