



GUIA COMPLETO DA CANDIDATA 2026



REQUISITOS PARA PARTICIPAÇÃO:

Para concorrer ao título de **Miss Cosmo Brasil 2026**, as candidatas deverão **atender obrigatoriamente aos seguintes critérios:**



1. ESTADO CIVIL E MATERNIDADE

A candidata deve ser solteira, nunca ter sido casada, não gestante e não ter dado à luz.

2. FORMAÇÃO ACADÊMICA

As candidatas devem ter no mínimo o Ensino Médio Completo.

3. CARÁTER MORAL

A candidata deve possuir bom caráter moral, conforme avaliado pelos organizadores do Concurso.

4. GÊNERO:

Mulheres transgênero ou cisgênero podem competir. Certifique-se de atender aos requisitos de gênero, você deve se identificar legalmente como mulher para competir no Miss Cosmo. As regras sobre quem pode competir variam de país para país.

5. FAIXA ETÁRIA

A idade da candidata deve estar entre **18 e 33 anos** até o dia 31/12/2026, considerando-se a idade que terão nessa data, e não a idade no momento da inscrição.

6. RESIDÊNCIA

A candidata deve residir no Estado que representa ou ter vínculo significativo com o Estado representado.

7. HISTÓRICO CRIMINAL

Não ter sido condenada por nenhum crime e deve gozar de boa saúde física e mental, ser disciplinada e ter boa conduta moral.

8. ESTATURA MÍNIMA

É exigida uma altura mínima acima de 1.60 centímetros.

9. CONHECIMENTO CULTURAL E SOCIAL

Espera-se que a candidata tenha conhecimento amplo sobre seu país, incluindo aspectos culturais, tradições, política, comércio, questões ambientais, problemas sociais e conflitos.



10. PROIBIÇÃO DE ATIVIDADES ILÍCITA

É imprescindível a candidata não ter se envolvido em prostituição ou qualquer atividade relacionada.

11. CONDUTA PÚBLICA

A candidata que não tenha participado de exposições obscenas, tendo sua imagem (parcial ou total) associada ou publicada em material impresso, palcos, televisão ou filmes, incluindo vídeos gravados e acessíveis pela internet, com conotação sensual e sexual mostrando ou insinuando nudez parcial, total e ou explícita. Isso se refere a qualquer material visual, obras de arte, pinturas, fotografias, filmes, vídeos (amador e ou profissional), cartazes, panfletos, revistas, jornais, web sites e redes sociais da internet, selfie (fotos tiradas com celular), material publicitário impresso ou vídeo gravado.





ETAPAS DO PROCESSO DE INSCRIÇÃO E CONCURSO

FASE 1

INSCRIÇÕES GERAIS (CORTESIA)
(01 DE NOVEMBRO A 31 DE JANEIRO DE 2026)



- Durante este período, todas as interessadas poderão se inscrever de forma gratuita através do site oficial do concurso Miss Cosmo Brasil.

Regras e orientações:

- As candidatas devem preencher corretamente o formulário de inscrição, selecionando o Estado que desejam representar.
- É obrigatório confirmar o recebimento do link de inscrição com Raquel Barbosa através do WhatsApp: (21) 96605-5870.
- Inscrições realizadas até 28/02/2026 poderão ser contempladas como cortesia, conforme regulamento vigente e critérios de aprovação definidos pela organização nacional.

FASE 2

SELEÇÃO E VOTAÇÃO ESTADUAL (01 DE MARÇO A 30 DE ABRIL DE 2026)

A partir de 01/03/2026, todas as inscrições aprovadas entram na plataforma oficial de votação, sendo automaticamente organizadas por Estado.

Durante dois meses (Mar-Abr/2026), ocorrerá a votação estadual, que será composta por três etapas de avaliação:

- **Miss Estadual** – escolhida pela Coordenação do Cosmo, com base no material de inscrição enviado e na análise do perfil da candidata em suas redes sociais (Instagram).
- **Miss Capital** – selecionada pelas páginas oficiais do Mundo Miss, devidamente cadastradas em nosso site e serão avaliadas com todos os materiais cedidos pela organização.
- **Miss Votação Popular** – eleita pela maior quantidade de votos recebidos na plataforma oficial de votação.

Resultado da Fase Estadual:

- As três candidatas com maior destaque em cada Estado serão classificadas como finalistas de cada categoria acima discriminadas.

Total: 81 finalistas (27 estados x 3 representantes por estado).

PHÀ HÀNG

PHÀ HÀNG GOLDEN PALACE, ĐƯỜNG MẸ TRÌ
TEL: 044 2626 - WEB: www.thegioihaisan.vn



99
MẸ TRÌ

SIÊU

TEL: 0





FASE 3

RESULTADOS E CLASSIFICAÇÕES INTERMEDIÁRIAS

(01 DE MAIO A 30 DE MAIO DE 2026)

Durante este período, será aberta uma nova votação nacional para definir as **duas representantes oficiais de cada Estado** que seguirão para a Final Nacional no Rio de Janeiro: **Miss Estadual, Miss Capital, Miss Votação Popular**

A seleção será composta por 2 escolhidas de cada estado:

- 27 Misses escolhidas pela Coordenação Nacional do Cosmo (avaliação técnica e perfil geral);
- 27 Misses escolhidas pela votação popular online.

Essas 54 candidatas classificadas formarão o grupo de finalistas estaduais que disputarão o título de Miss Cosmo Brasil 2026 na etapa final presencial em Agosto.

Critério de substituição:

Em caso de desistência da vencedora estadual, a vaga será assumida pela segunda colocada, e, se necessário, pela terceira colocada, conforme disponibilidade.

FASE 4

VOTAÇÃO NACIONAL POPULAR (TOP 6)

JUNHO A AGOSTO DE 2026)

Durante este período, o público poderá votar em sua candidata favorita na votação nacional popular.

A candidata mais votada de todo o Brasil garantirá automaticamente uma vaga no TOP 6 da grande final do Miss Cosmo Brasil 2026.

As outras cinco finalistas serão escolhidas pelo júri técnico durante o evento final, completando o grupo das seis candidatas que disputarão o título nacional.





**EVENTO PRESENCIAL DE
23 A 29 AGOSTO DE 2026**



TRAJE GALA





ENTREVISTA

PORTUGUÊS E INGLÊS

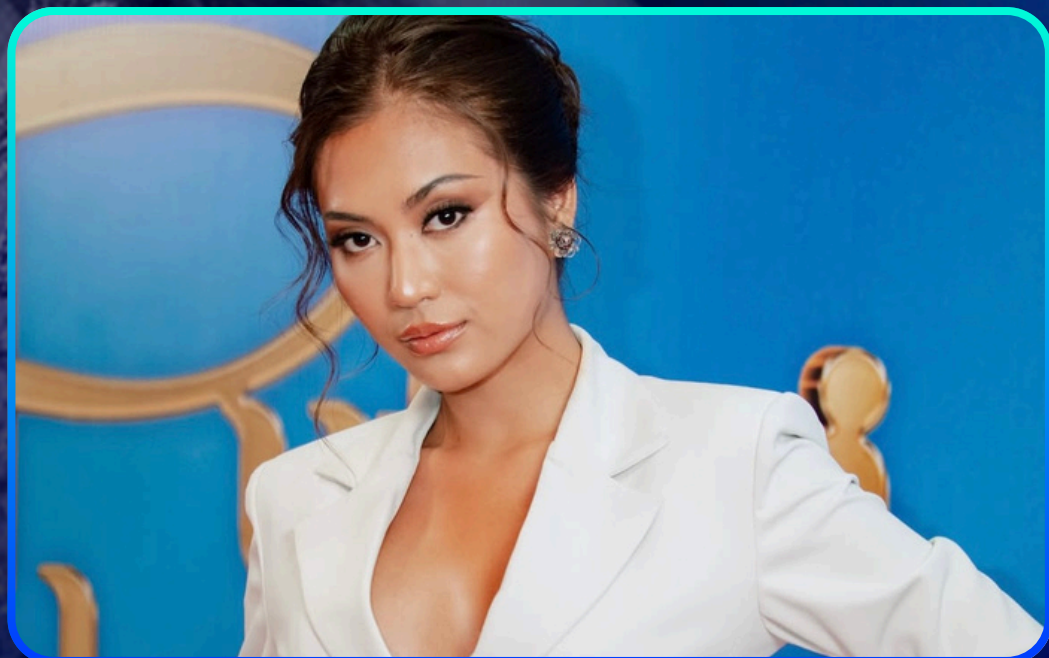



TRAJE DE BANHO



PREMIAÇÃO





MELHOR VÍDEO DE MELHOR PROJETO SOCIAL



VIAGEM NACIONAL

HOTEL LE CANTON - TERESÓPOLIS

UMA VIAGEM PARA 2 PESSOAS COM PENSÃO COMPLETA



FAIXA DE MELHOR PROJETO SOCIAL

PRIMEIRA COLOCADA

A vencedora do evento tem vaga garantida para concorrer no Miss Cosmo Internacional, sendo que em caso de desistência ou não cumprimento do regulamento, assume o título a segunda colocada.



VIAGEM NACIONAL

CLUB MED RIO DAS PEDRAS - MANGARATIBA

Pacote de 2 diárias para 2 pessoas com All Inclusive



- Taxa de inscrição paga para a fase internacional
- Passagens áreas (ida e volta) para o país-sede do MCI
- Faixa de Miss Cosmo Brasil
- Coroa de Miss Cosmo Brasil



PRÊMIO EM DINHEIRO

R\$ 30.000.00



SEGUNDA COLOCADA

- Faixa de Miss Cosmo Brasil – Segundo Lugar
- Trofeu Miss Cosmo Brasil – Segundo Lugar



TERCEIRA COLOCADA

- Faixa de Miss Cosmo Brasil – Terceiro Lugar
- Trofeu Miss Cosmo Brasil – Terceiro Lugar

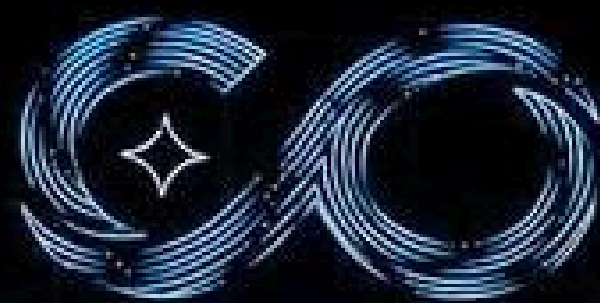

SOBRE O CONFINAMENTO



O confinamento ocorrerá de 23 a 29 de AGOSTO DE 2026 e todas as despesas serão cobertas pela organização do concurso.

Isso inclui HOSPEDAGEM, ALIMENTAÇÃO e TRAJES DE ABERTURA DO EVENTO E TRAJE DE BIQUINI.



O QUE NÃO INCLUI DURANTE O CONFINAMENTO E EVENTO?

- **Deslocamento** da candidata até o local do confinamento no dia do check in;
- **Trajes DE ENTREVISTA e GALA** para o desfile final;
- Sapatos e acessórios;
- **Extras consumidos fora da programação** do evento como spa do hotel, frigobar, room service e boutique;
- É importante que as candidatas **participem de todas as ações dos patrocinadores** durante esse período.



IMPORTANTE

- Em caso de desistência da candidata, por qualquer motivo que seja, após o seu anúncio, será aplicada uma multa correspondente ao valor integral da inscrição acrescida de 100% (cem por cento) de multa sobre o valor total devido.
- A candidata deve estar disposta a participar das ações propostas pela organização durante o pré-concurso, tendo a consciência de que essa participação não tem inferência direta nos resultados da final;
- A candidata deve assinar o contrato e ficha de participação para validar a sua inscrição no evento.
- Caso o número mínimo de 20 (vinte) participantes não seja atingido após o lançamento da data do evento, a **ORGANIZAÇÃO NACIONAL** poderá transferir o local e a data do concurso, sem a necessidade de aprovação do **LICENCIADO** e das candidatas, e sem que tal alteração gere penalidades, cobranças adicionais ou justificativas para desistência





LOCAIS QUE PODERÃO ACONTECER O CONCURSO

*PODERÁ SOFRER ALTERAÇÕES



MAC NITERÓI
NITERÓI - RJ



**BELMOND
COPACABANA PALACE**
RIO DE JANEIRO - RJ



PALÁCIO QUITANDINHA
PETRÓPOLIS - RJ



VINICOLA MATURANO
TERESOPOLIS - RJ



TEATRO DINNER ROXY
RIO DE JANEIRO - RJ



ROTEIRO DAS CANDIDATAS DURANTE O CONFINAMENTO



ÔNIBUS BUS ORLA

O ônibus turístico oferece um tour guiado pelo Centro e Zona Sul do Rio, com sistema hop on/hop off, bar e palco para atrações artísticas.

CRISTO REDENTOR

O mais icônico cartão postal do Rio de Janeiro localizado no alto do Morro do Corcovado, o Cristo Redentor é famoso também por ser uma das Sete Maravilhas do Mundo Moderno.





YUP STAR

A Yup Star oferece diversão nas alturas, com a melhor vista da cidade. Uma experiência incrível com segurança, conforto e infraestrutura de primeiro nível.

PÃO DE AÇÚCAR

O Parque Bondinho Pão de Açúcar é uma das atrações mais famosas do Rio, com subida rápida e vista incrível da Praia Vermelha e Baía de Guanabara. O destaque é o Morro do Pão de Açúcar, a 396 metros de altura.





MUSEU DO AMANHÃ

Um espaço para refletir o presente e imaginar o futuro, com foco em sustentabilidade e convivência. Localizado na Praça Mauá, zona portuária do Rio.

TEATRO MUNICIPAL

O Theatro Municipal, na Cinelândia (RJ), é uma das principais casas de ópera e espetáculos do Brasil, recebendo artistas nacionais e internacionais.





JURADOS



SOBRE O JÚRI TÉCNICO DO MISS COSMO 2026

A avaliação das candidatas será feita por um **júri técnico composto por 6 profissionais** cuidadosamente selecionados pela organização do concurso. Esses jurados estarão presentes ao longo de todo o confinamento e evento, garantindo uma avaliação justa, contínua e aprofundada de cada candidata.

Os mesmos jurados irão avaliar as seguintes etapas:

- Entrevista individual
- Etapa Preliminar
- Evento Final

Regras para o Júri:

Todos os jurados serão profissionais especializados em áreas como moda, beleza, comunicação, comportamento e imagem.

Não será permitido nenhum vínculo pessoal ou profissional com as candidatas, assegurando total imparcialidade e credibilidade ao processo.

A CANDIDATA FICA CIENTE DE QUE:

As publicações produzidas e divulgadas nas mídias sociais do concurso **Miss Cosmo Brasil** seguem critérios independentes, cujas as postagens contemplam estratégias para maximizar o engajamento com seus seguidores obtidos através de ferramentas internas onde as candidatas não tem participação no planejamento e logística estruturada pelos administradores

A sua imagem será divulgada nas mídias do concurso (Facebook, Instagram, Youtube, site e revista) através de fotos e vídeos para fins de divulgação do evento e autoriza a organização a fazer uso da sua imagem para divulgação geral, bem como dos parceiros e patrocinadores do evento.



RAQUEL BARBOSA
(21) 96605-5870

Contato:

MISSCOSMOBRASIL@HELECOSSISTEMA.COM.BR